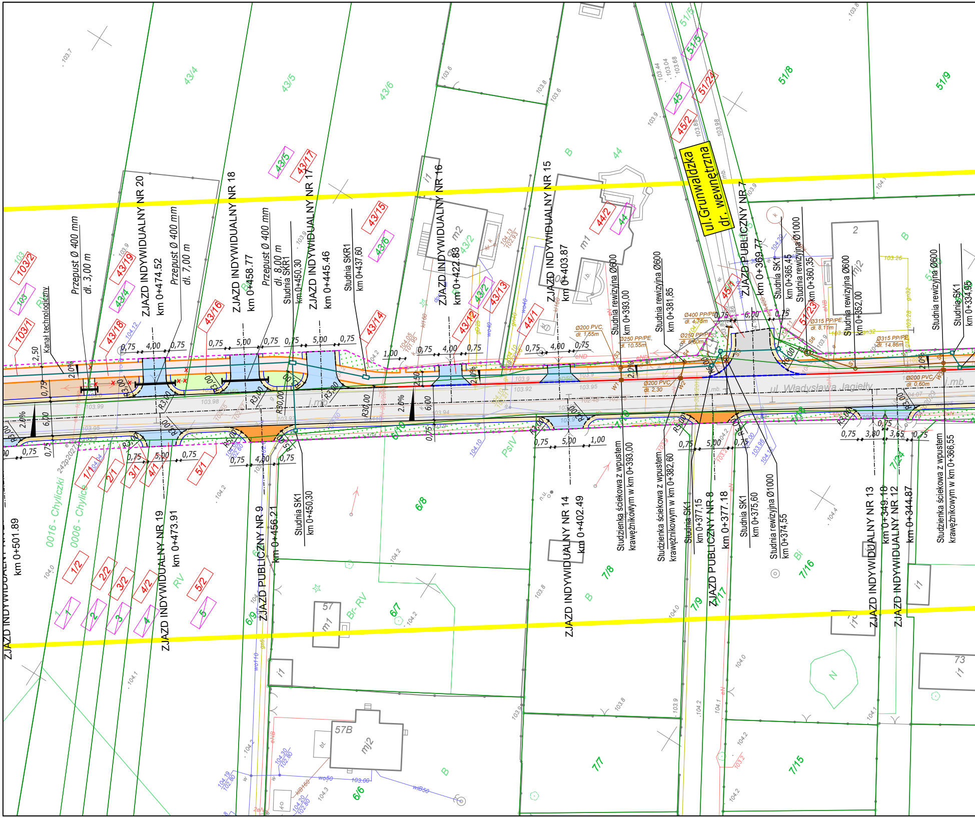
ul. Grunwaldzka
dr. wewnętrzna
ul. Władysława Jagiełły
ZJAZD INDYWIDUALNY NR 20
km 0+474.52
Przepust Ø 400 mm
dł. 3,00 m
Przepust Ø 400 mm
dł. 7,00 m
Kanał technologiczny
ZJAZD INDYWIDUALNY NR 18
km 0+458.77
Przepust Ø 400 mm
dł. 8,00 m
Studnia SKR1
km 0+450,30
ZJAZD INDYWIDUALNY NR 17
km 0+445.46
Studnia SKR1
km 0+437,60
ZJAZD INDYWIDUALNY NR 16
km 0+422.83
ZJAZD INDYWIDUALNY NR 15
km 0+403.87
Studnia rewizyjna Ø600
km 0+393,00
Studnia rewizyjna Ø600
km 0+381,85
ZJAZD PUBLICZNY NR 7
km 0+369.77
Studnia SK1
km 0+365,45
Studnia rewizyjna Ø1000
km 0+360,35
Studnia rewizyjna Ø600
km 0+352,00
Studnia rewizyjna Ø600
Studnia SK1
km 0+334,95
ZJAZD INDYWIDUALNY NR 21
km 0+501.89
ZJAZD INDYWIDUALNY NR 19
km 0+473.91
ZJAZD PUBLICZNY NR 9
km 0+456.21
Studnia SK1
km 0+450,30
ZJAZD INDYWIDUALNY NR 14
km 0+402.49
Studzienka ściekowa z wpustem krawężnikowym w km 0+393,00
Studzienka ściekowa z wpustem krawężnikowym w km 0+382,60
Studnia SK1
km 0+377,15
ZJAZD PUBLICZNY NR 8
km 0+377.18
Studnia SK1
km 0+375,60
Studnia rewizyjna Ø1000
km 0+374,55
ZJAZD INDYWIDUALNY NR 13
km 0+349.18
ZJAZD INDYWIDUALNY NR 12
km 0+344.87
Studzienka ściekowa z wpustem krawężnikowym w km 0+366,55
0016 - Chyliczki
0006 - Chylice
Ø200 PVC, dł. 1,55m
Ø250 PP/PE, dł. 10,55m
Ø400 PP/PE, dł. 4,75m
Ø250 PP/PE, dł. 6,60m
Ø200 PVC, dł. 2,30
Ø315 PP/PE, dł. 8,11m
Ø315 PP/PE, dł. 14,86m
Ø200 PVC, dł. 0,60m
0,75
4,00
5,00
6,00
1,00
2,50
3,80
3,65
2,0%
R3,00
R5,00
R30,00
R6,00
43/4
43/5
43/6
43/17
43/19
43/18
43/16
43/15
43/14
43/13
43/12
43/2
44
44/1
44/2
45
45/2
51/5
51/24
51/23
51/8
51/9
103/1
103/2
103
1/1
2/1
3/1
4/1
5/1
1/2
2/2
3/2
4/2
5/2
1
2
3
4
5
6/6
6/7
6/8
6/9
6/10
7/7
7/8
7/9
7/10
7/15
7/16
7/17
7/18
7/24
57
57B
73
m1
m2
mj2
i1
RV
Br-RV
PsIV
B
Bi
N

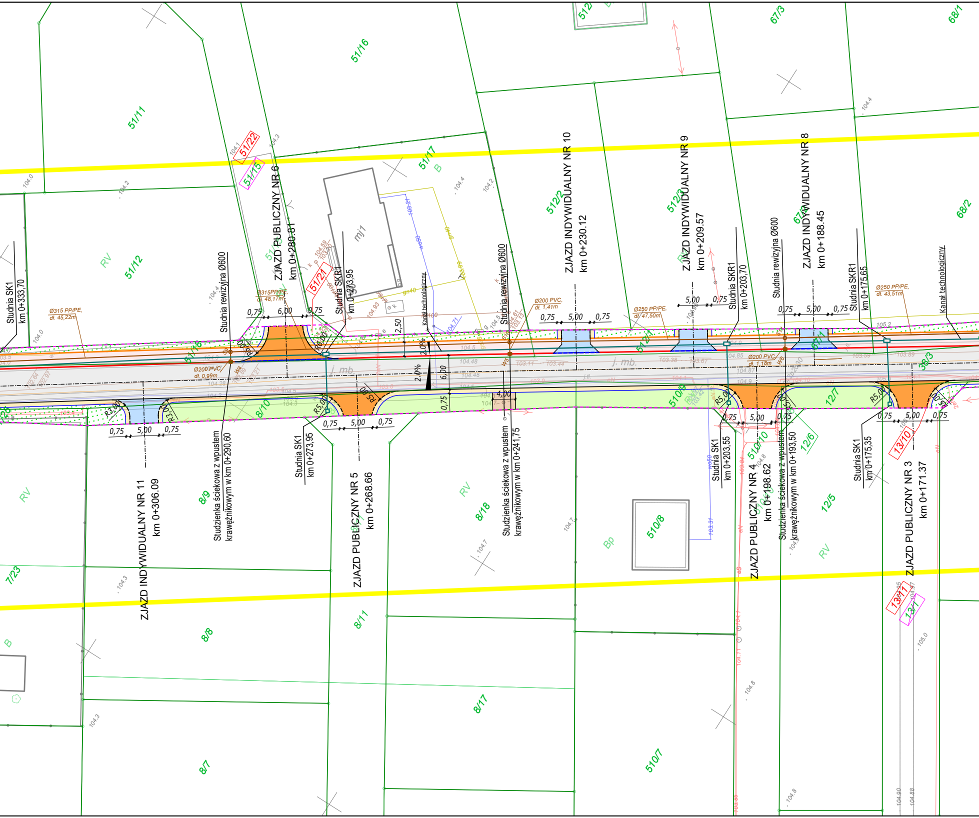
ZJAZD PUBLICZNY NR 6
km 0+280.81
ZJAZD INDYWIDUALNY NR 10
km 0+230.12
ZJAZD INDYWIDUALNY NR 9
km 0+209.57
ZJAZD INDYWIDUALNY NR 8
km 0+188.45
ZJAZD INDYWIDUALNY NR 11
km 0+306.09
ZJAZD PUBLICZNY NR 5
km 0+268.66
ZJAZD PUBLICZNY NR 4
km 0+198.62
ZJAZD PUBLICZNY NR 3
km 0+171.37
Studnia SK1
km 0+333,70
Studnia rewizyjna Ø600
Studnia SKR1
km 0+273,95
Studnia rewizyjna Ø600
Studnia SKR1
km 0+203,70
Studnia rewizyjna Ø600
Studnia SKR1
km 0+175,65
Kanał technologiczny
Kanał technologiczny
Studzienka ściekowa z wpustem
krawężnikowym w km 0+290,60
Studnia SK1
km 0+273,95
Studzienka ściekowa z wpustem
krawężnikowym w km 0+241,75
Studnia SK1
km 0+203,55
Studzienka ściekowa z wpustem
krawężnikowym w km 0+193,50
Studnia SK1
km 0+175,55
Ø315 PP/PE,
dł. 45,22m
Ø315PP/PE,
dł. 48,17m
Ø200 PVC,
dł. 0,99m
Ø200 PVC,
dł. 1,41m
Ø250 PP/PE,
dł. 47,50m
Ø200 PVC,
dł. 1,18m
Ø250 PP/PE,
dł. 43,51m
0,75
6,00
0,75
0,75
5,00
0,75
2,50
6,00
2,0%
2,0%
0,75
4,00
R3,00
R5,00
j. mb.
mj1
51/11
51/16
51/22
51/15
51/17
51/12
51/21
512/2
512/3
67/3
67/1
68/1
68/2
38/3
8/10
8/9
8/18
8/8
8/11
8/17
8/7
7/23
510/9
510/10
510/8
510/7
12/7
12/6
12/5
13/10
13/11
13/1
RV
B
Bp

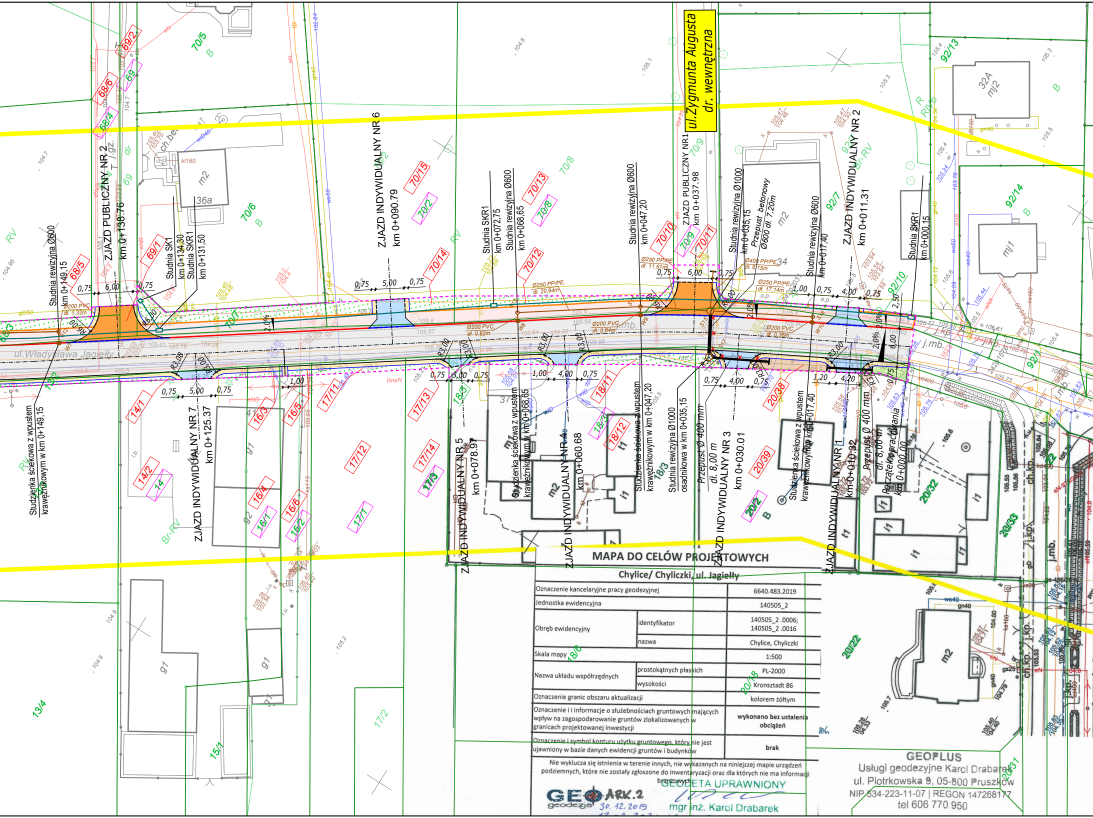
ul.Zygmunta Augusta
dr. wewnętrzna
ul. Władysława Jagiełły
ZJAZD PUBLICZNY NR 2
km 0+138.76
ZJAZD PUBLICZNY NR1
km 0+037.98
ZJAZD INDYWIDUALNY NR 6
km 0+090.79
ZJAZD INDYWIDUALNY NR 2
km 0+011.31
ZJAZD INDYWIDUALNY NR 7
km 0+125.37
ZJAZD INDYWIDUALNY NR 5
km 0+078.97
ZJAZD INDYWIDUALNY NR 4
km 0+060.68
ZJAZD INDYWIDUALNY NR 3
km 0+030.01
ZJAZD INDYWIDUALNY NR 1
km 0+010.32
Studnia rewizyjna Ø600
km 0+149,15
Studnia SK1
km 0+134,30
Studnia SKR1
km 0+131,50
Studnia SKR1
km 0+072,75
Studnia rewizyjna Ø600
km 0+068,65
Studnia rewizyjna Ø600
km 0+047,20
Studnia rewizyjna Ø1000
km 0+035,15
Przepust betonowy
Ø600 dł. 7,20m
Studnia rewizyjna Ø600
km 0+017,40
Studnia SKR1
km 0+000,15
Studzienka ściekowa z wpustem krawężnikowym w km 0+149,15
Studzienka ściekowa z wpustem krawężnikowym w km 0+068,65
Studzienka ściekowa z wpustem krawężnikowym w km 0+047,20
Studnia rewizyjna Ø1000
osadnikowa w km 0+035,15
Przepust Ø 400 mm
dł. 8,00 m
Studzienka ściekowa z wpustem krawężnikowym w km 0+017,40
Przepust Ø 400 mm
dł. 8,00 m
Początek opracowania
km 0+000,00
Ø200 PVC
dł. 1,32m
Ø200 PVC
dł. 0,82m
Ø200 PVC
dł. 0,84m
Ø200 PVC
dł. 0,36m
Ø250 PP/PE
dł. 20,94m
Ø250 PP/PE
dł. 11,61m
Ø400 PP/PE
dł. 6,15m
Ø250 PP/PE
dł. 17,14m
0,75
6,00
0,75
5,00
4,00
1,00
1,20
4,20
2,50
6,00
R6,00
R3,00
2,0%
36a
32A
mj2
mj1
m2
g1
i1
70/5
70/6
70/7
70/8
70/9
70/10
70/11
70/12
70/13
70/14
70/15
70/2
70/8
69
69/1
69/2
68/4
68/5
68/6
68/3
92/7
92/10
92/13
92/14
92/1
17/1
17/2
17/3
17/4
17/11
17/12
17/13
17/14
16/1
16/2
16/3
16/4
16/5
16/6
14
14/1
14/2
13/4
15/1
18/3
18/5
18/6
18/11
18/12
20/2
20/18
20/22
20/31
20/32
20/33
20/38
20/39
RV
RIV
RIVb
Br-RV
B
j.mb.
j.kp.
ch.kp.
ch.bet.
kl160
gD50
gn40
wo40
ks90
ks160
kd400
gs25
RneN
eN
eND

MAPA DO CELÓW PROJEKTOWYCH

Chylice/ Chyliczki, ul. Jagiełły

Oznaczenie kancelaryjne pracy geodezyjnej		6640.483.2019
Jednostka ewidencyjna		140505_2
Obręb ewidencyjny	identyfikator	140505_2 .0006; 140505_2 .0016
	nazwa	Chylice, Chyliczki
Skala mapy		1:500
Nazwa układu współrzędnych	prostokątnych płaskich	PL-2000
	wysokości	Kronsztadt 86
Oznaczenie granic obszaru aktualizacji		kolorem żółtym
Oznaczenie i i informacje o służebnościach gruntowych mających wpływ na zagospodarowanie gruntów zlokalizowanych w granicach projektowanej inwestycji		**wykonano bez ustalenia obciążeń**
Oznaczenie i symbol konturu użytku gruntowego, który nie jest ujawniony w bazie danych ewidencji gruntów i budynków		**brak**

Nie wyklucza się istnienia w terenie innych, nie wykazanych na niniejszej mapie urządzeń podziemnych, które nie zostały zgłoszone do inwentaryzacji oraz dla których nie ma informacji branżowych

GEO geodezja

ARK.2

30. 12. 2019

GEODETA UPRAWNIONY

mgr inż. Karol Drabarek

GEOPLUS
Usługi geodezyjne Karol Drabarek
ul. Piotrkowska 9, 05-800 Pruszków
NIP 534-223-11-07 | REGON 147268177
tel 606 770 950

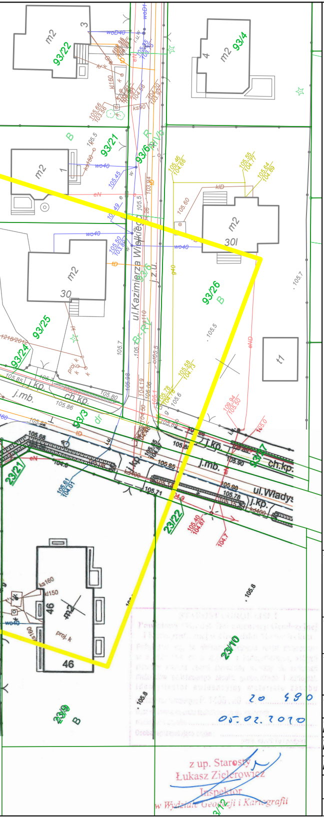
93/22
m2
3
93/4
m2
4
93/21
m2
1
93/6
B
R
93/26
m2
30l
m2
30
93/25
93/24
93/3
93/27
23/21
23/22
23/10
23/9
B
ul.Kazimierza Wielkiego
ul.Władys
j.kp.
j.mb.
ch.kp.
t1
m2
46
proj. k
105.8

20 590
05.02.2020

z up. Starosty
Łukasz Zielerowicz
Inspektor
w Wydziale Geodezji i Kartografii

LEGENDA:

- - - -	Zakres inwestycji/linie rozgraniczające teren inwestycji/obszar wycinki kolidujących drzew
395	Granice i numery działek
97/1	Numery działek przed podziałem
91/1	Numer działki po podziale
—·—·—	Oś drogi
——	Obrzeże betonowe 8x30x100cm
——	Krawężnik betonowy wystający 15x30x100cm
— — —	Krawężnik betonowy zaniżony 15x30x100cm
— — —	Opornik betonowy 12x25x100cm
——	Krawędź pobocza
■	Nawierzchnia jezdni bitumicznej
■	Chodnik oraz dojścia do furtek z brukowej kostki betonowej
🟦	Nawierzchnia zjazdów indywidualnych z betonowej kostki brukowej
🟧	Nawierzchnia zjazdów publicznych z betonowe kostki brukowej
■	Nawierzchnia zjazdów publicznych bitumicznych
🟨	Nawierzchnia miejsc postojowych z betonowej kostki brukowej
🟨	Pobocze tłuczniowe
🟩	Rów przydrożny trawiasty
🟫	Rów przydrożny umocniony płytami ażurowymi
▨	Zieleń
——	Przepusty z rur PP/PE Ø400 oraz przepust betonowy Ø600
——	Rów kryty z rur PP/PE
W1 ⊠	Studzienki ściekowe osadnikowe Ø500 z wpustem krawężnikowym
S1 ○	Studnie rewizyjne
——	Kanał technologiczny z rur RHDPEp 2x Ø125mm

NAZWA ZADANIA
Rozbudowa drogi gminnej w ciągu ulicy Jagiełły
od km 0+000,00 do km 0+998,35 w miejscowości
Chyliczki oraz Chylice, gmina Jaktorów
wraz z infrastrukturą techniczną

INWESTOR
Wójt Gminy Jaktorów
ul.Warszawska 33, 96-313 Jaktorów

JEDNOSTKA PROJEKTOWA
MT PROJEKT
MT-Projekt Sp. z o.o.
ul. Polskiej Organizacji Wojskowej 9,
05-600 Grójec

BRANŻA Drogowa		FAZA PROJEKTU Projekt budowlany	
PROJEKTOWAŁ mgr inż. MARCIN PŁUŻYŃSKI		NUMER UPRAWNIEŃ MAZ/0188/PBD/16	PODPIS
OPRACOWAŁ mgr inż. TOMASZ KORCZAK		NUMER UPRAWNIEŃ MAZ/0477/PBD/16	PODPIS
SPRAWDZIŁ mgr inż. IWONA KOŚLACZ		NUMER UPRAWNIEŃ	PODPIS

TYTUŁ RYSUNKU
Projekt zagospodarowania terenu

02.2020	SKALA 1:500	ARKUSZ 1/1	NUMER RYSUNKU BD.02.01